

**VÝKAZ DOSAVADNÍHO A NOVÉHO STAVU ÚDAJŮ KATASTRU NEMOVITOSTÍ**

Dosavadní stav			Nový stav												
Označení pozemku parc. číslem	Výměra parcely		Druh pozemku Způsob využití	Označení pozemku parc. číslem	Výměra parcely		Druh pozemku Způsob využití	Typ stavby Způsob využití	Zpús. určení výměr	Porovnání se stavem evidence právních vztahů					
	ha	m <sup>2</sup>			ha	m <sup>2</sup>				Díl přechází z pozemku označeného v katastru nemovitostí	Číslo listu vlastnictví	Výměra dílu		Označení dílu	
											ha	m <sup>2</sup>			
1275/2	*4)	6 51 55	orná půda	1275/2	6 50 85	orná půda			2	1275/2		8005	6 50 85		
				1275/3		ostat. pl. ostat.komunikace			2	1275/2		8005		71	
1333/3	*5)	10 50	lesní poz	1333/3	10 09	lesní poz			2	1333/3		6444	10 09		
				1333/8		ostat. pl. ostat.komunikace			2	1333/3		6444		28	
				1333/9		ostat. pl. jiná plocha			2	1333/3		6444		14	
1333/4		13 76	lesní poz	1333/4	12 03	lesní poz			2	1333/4		10001	12 03		
1335/1		9 65	ostat. pl. neplodná půda	1335/1	9 17	ostat. pl. neplodná půda			2	1335/1		2916	9 17		
				1335/7		ostat. pl. ostat.komunikace			2	1335/1		2916		48	
1335/5		2 25	ostat. pl. neplodná půda	1335/5	1 35	ostat. pl. neplodná půda			2	1335/5		10001	1 35		
1335/6		47	ostat. pl. jiná plocha	1335/6	40	ostat. pl. jiná plocha			2	1335/6		10001		40	
1337/1	*6)	3 64	ostat. pl. neplodná půda	1337/1	1 94	ostat. pl. neplodná půda			2	1337/1		3489	1 94		
				1337/10		ostat. pl. jiná plocha			2	1337/1		3489		64	
				1337/11		ostat. pl. ostat.komunikace			2	1337/1		3489		81	
				1337/12		ostat. pl. ostat.komunikace			2	1337/1		3489		24	
1337/3	*7)	1 27	ostat. pl. jiná plocha	1337/3	*1) 1 18	ostat. pl. jiná plocha			2	1337/3		10001	1 09	y	
										1866/3		10001	10	t	
													*1) 1 19		
1377/2		1 42	lesní poz	1377/2	1 23	lesní poz			2	1377/2		5255	1 23		
1440/5		5 19 95	lesní poz	1440/5	5 19 90	lesní poz			2	1440/5		10001	5 19 90		
1456/2	*8)	10 39	lesní poz	1456/2	8 07	lesní poz			2	1456/2		5255	8 07		
				1456/3		ostat. pl. jiná plocha			2	1456/2		5255	1 30	f	
										1866/3		10001	0.07	u	
										1867/4		5255	1	j	
													1 31		
				1456/4	*2) 2 24	ostat. pl. ostat.komunikace			2	1337/3		10001		14	o
										1377/2		5255		17	n
										1456/2		5255		97	g
										1866/3		10001		34	d
										1866/3		10001		19	l
										1866/3		10001		40	r
										1867/4		5255		2	k
										1880/2		5255		3	c
													*2) 2 26		
1866/3	*9)	12 56	ostat. pl. ostat.komunikace	1866/3	*3) 13 04	ostat. pl. ostat.komunikace			2	1333/4		10001	1 73	e	
										1335/5		10001	90	q	
										1335/6		10001	7	s	
										1337/1		3489	0.20	w	
										1337/3		10001	5	p	
										1377/2		5255	2	m	
										1440/5		10001	5	a	
										1456/2		5255	6	i	
										1866/3		10001	10 09	x	
										1880/2		5255	6	b	
													*3) 13 03		
				1866/4		ostat. pl. zeleň			2	1866/3		10001		25	
				1866/5		ostat. pl. zeleň			2	1866/3		10001		12	
				1866/6		ostat. pl. jiná plocha			2	1866/3		10001		41	
				1866/7		ostat. pl. jiná plocha			2	1866/3		10001		4	
				1866/8		ostat. pl. ostat.komunikace			2	1866/3		10001		58	
				1866/9		ostat. pl. jiná plocha			2	1866/3		10001		1	
				1866/10		ostat. pl. ostat.komunikace			2	1866/3		10001		5	
1867/4		20	ostat. pl. jiná plocha	1867/4	17	ostat. pl. jiná plocha			2	1867/4		5255		17	
1880/2		14 60	ostat. pl. ostat.komunikace	1880/2	14 51	ostat. pl. ostat.komunikace			2	1880/2		5255	14 51		
		12 52 21			12 52 24										

- \*1) Rozdíl -1 m2 vzniklý zaokrouhlením výměr (bod 14.7b přílohy katastrální vyhlášky) u dílů nové parcely č. 1337/3
- \*2) Rozdíl -2 m2 vzniklý zaokrouhlením výměr (bod 14.7b přílohy katastrální vyhlášky) u dílů nové parcely č. 1456/4
- \*3) Rozdíl +1 m2 vzniklý zaokrouhlením výměr (bod 14.7b přílohy katastrální vyhlášky) u dílů nové parcely č. 1866/3
- \*4) Rozdíl +1 m2 vzniklý zaokrouhlením výměr (bod 14.6 přílohy katastrální vyhlášky) u dosavadní parcely č.1275/2







2

S

1408/20

1456/1

1408/24

1408/19

1456/2

1408/4

1333/4

1866/3

1456/3

1456/4

1867/2

1867/4

34

13

14

46

10.02

10.02

10.00

35

12

11

13.90

10.00

10.28

10.15

45

36

9

10

10.00

10.65

10.82

17.25

37

8

7

44

22.43

10.05

9.10

8.93

38

5

6

61

1.43

4

4.37

4.55

62

1.43

3

43

19.60

6.90

6.95

64

1.00

2

63

1.05

1

5.15

7.90

220

4.00

224

1.25

65

7.57

5.60

219

2.82

241-68

66

3.98

66

19.57

e

f

g

i

k





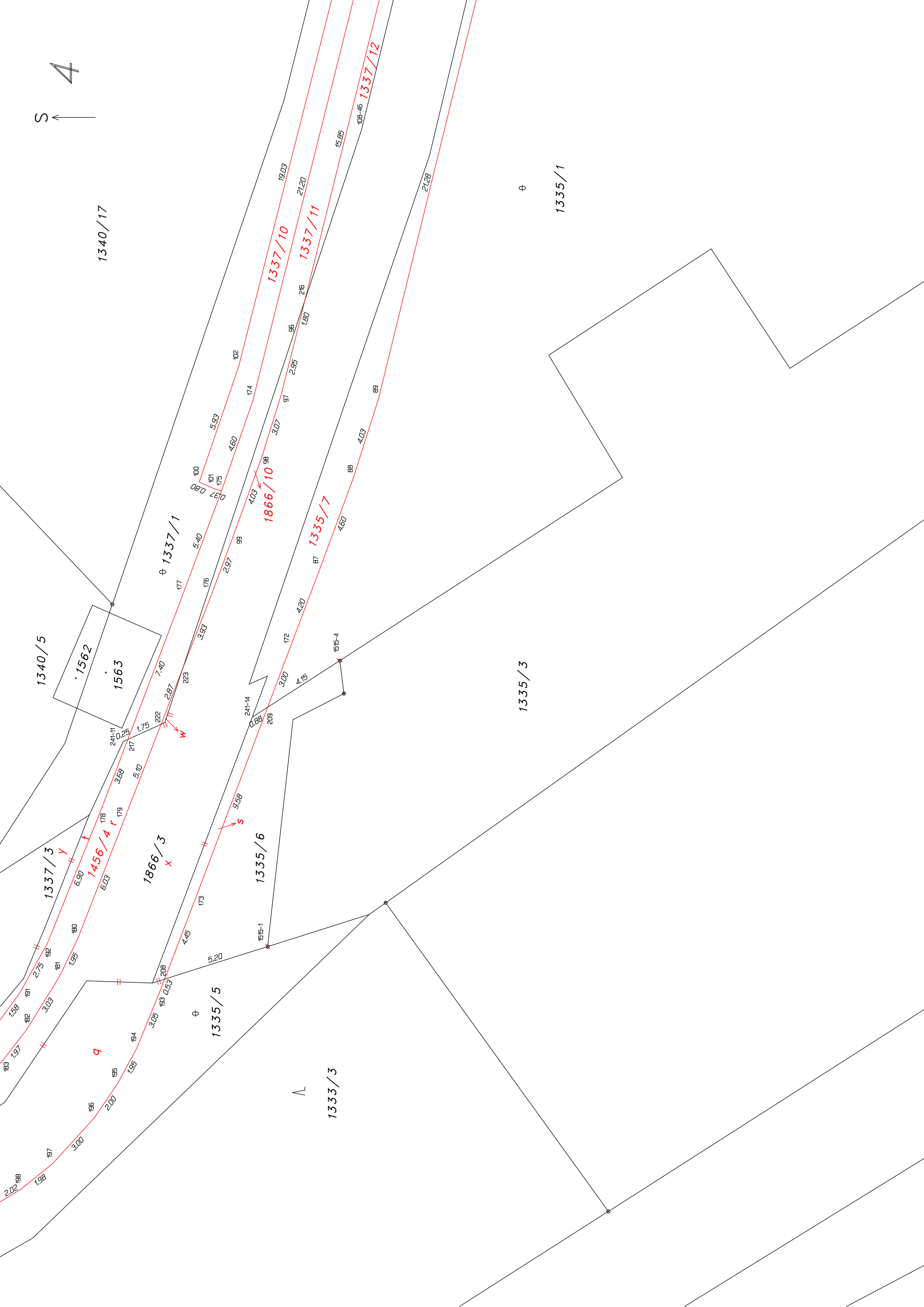
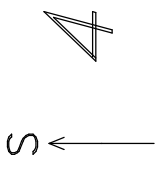





S ← 6

